Mollier–h/x–diagram voor vochtige lucht

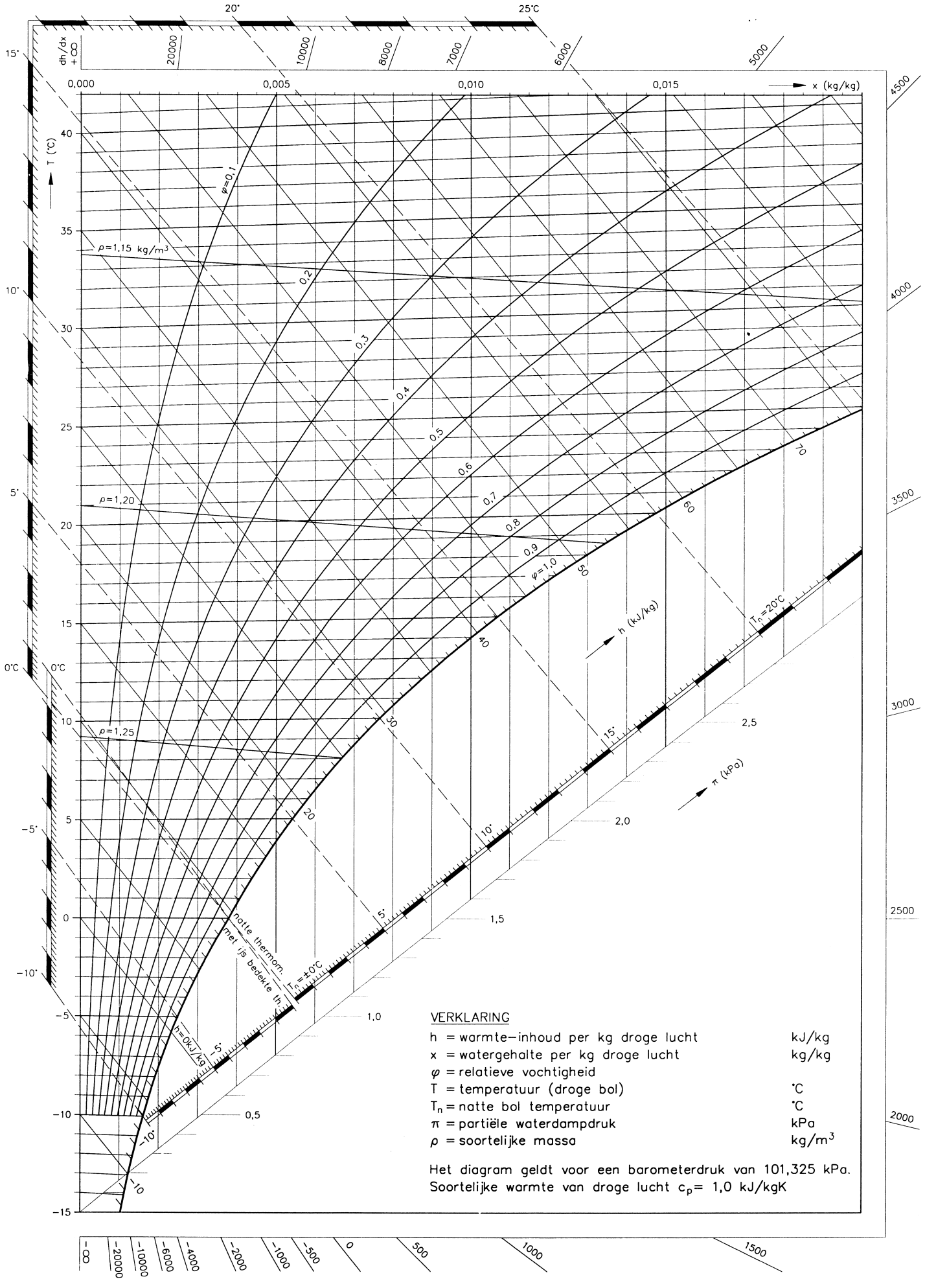

VERKLARING

h	= warmte–inhoud per kg droge lucht	kJ/kg
x	= watergehalte per kg droge lucht	kg/kg
φ	= relatieve vochtigheid	
T	= temperatuur (droge bol)	°C
T_n	= natte bol temperatuur	°C
π	= partiële waterdampdruk	kPa
ρ	= soortelijke massa	kg/m³

Het diagram geldt voor een barometerdruk van 101,325 kPa.
Soortelijke warmte van droge lucht c_p= 1,0 kJ/kgK